

Nr. cadastral	Suprafata masurata a imobilului (mp)	Adresa imobilului
66392	8870	Interzavilan Hunedoara, Pestisii Mare
Nr. Carte Funciara	Unitate Administrativ Teritoriala (UAT)	
66392	Hunedoara	



Tabel de miscare parcelara pentru dezilipire inoibi

Situatia actuala (înainte de dezilipire)			Situatia viitoare (dupa dezilipire)		
Nr. cad.	Suprafata (mp)	Categ. folosinta	Nr. cad.	Suprafata (mp)	Categ. folosinta
66392	8870	P		878	P
		Teren pasuna intravilan		884	P
				895	P
				762	P
				778	P
				599	P
				513	P
				500	P
				488	P
				514	P
				500	P
				500	P
				500	P
				579	P
Total				8870	

Executant: SC TOPOCOM SRL

Inspector

Confirm executarea masuratorilor la teren, concretizarea, incontinut documentatiei cadastrale si corespundenta acesteia cu realitatea din teren.

Confirm introducerea imobilului in baza de date integrata si arhivarea numerului parter 15.31.2016

Semnatuara și stampla
Data: 12.09.2016

Stampla eop

Plan de amplasament si delimitare a imobilului - LOT 1

Scara 1:500

Nr. cadastral <i>699267</i>	Suprafata masurata a imobilului (mp) 878	Adresa imobilului Intravilan Hunedoara, Pestisu Mare
Nr. Carte Funciara	Unitate Administrativ Teritoriala (UAT) Hunedoara	

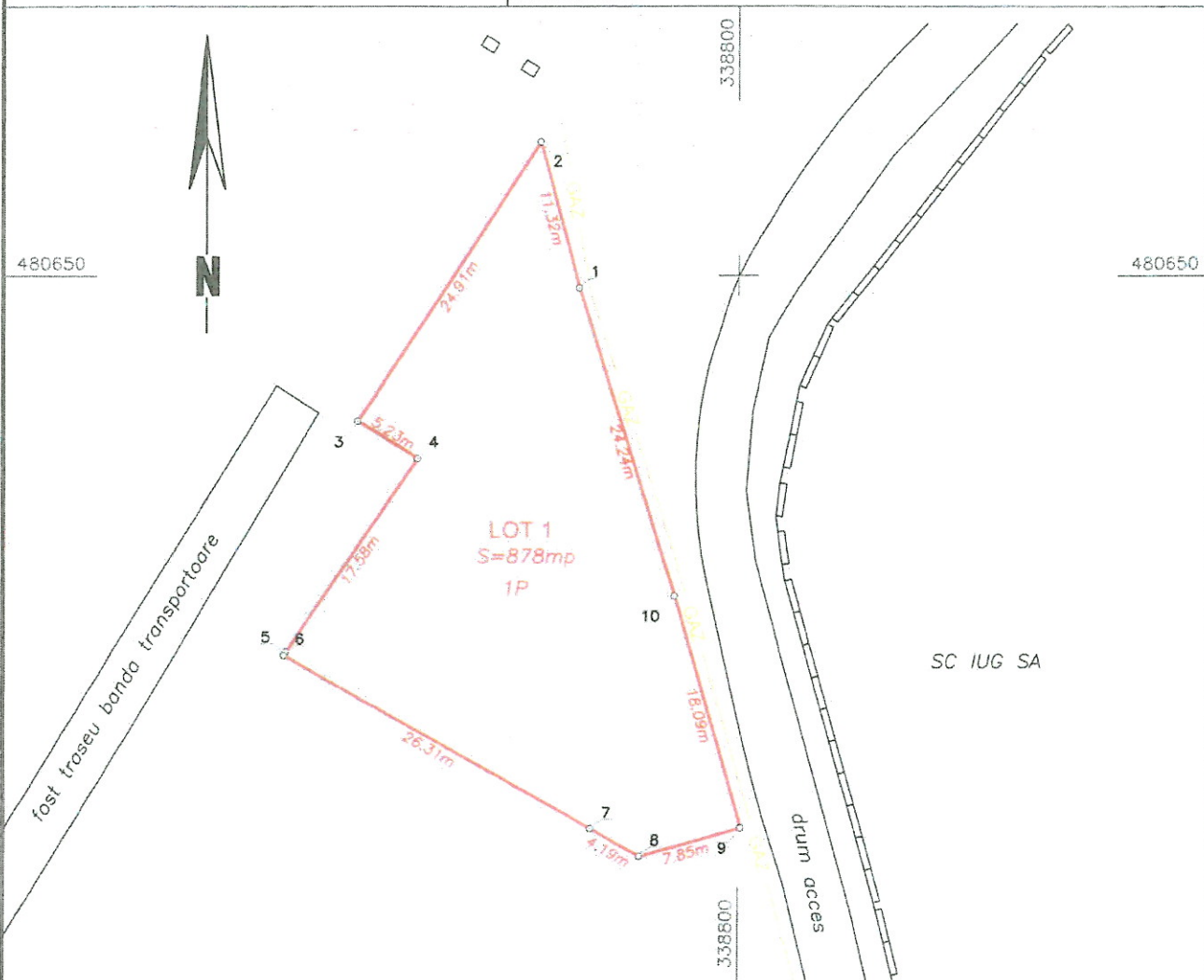

A. Date referitoare la teren

Nr. parcela	Categorie de folosinta	Suprafata (mp)	Mentuni
1	P	878	Teren pasune intravilan
Total		878	

Suprafata totala masurata a imobilului = 878 mp
Suprafata din act = 878 mp

Executant: SC TOPOCOM SRL
Confirm executarea masuratorilor la teren, corectitudinea intocmirii documentatiei cadastrale si corespondenta acestora cu realitatea din teren
Data: 12.09.2016
Semnatura si stampila
Stampila BCPI

Inspector *27/201* 15. SEP. 2016
Confirm introducerea imobilului in baza de date integrata si atribuirea numarului cadastral
Oficiul de Cadastru si Publicitate Imobiliara Hunedoara
Semnatura si parafa
Data
Stampila BCPI

Plan de amplasament si delimitare a imobilului - LOT 2

Scara 1:500

Nr. cadastral	Suprafata masurata a imobilului (mp)	Adresa imobilului
69368	894	Intravilan Hunedoara, Pestisu Mare
Nr. Carte Funciara	Unitate Administrativ Teritoriala (UAT)	
	Hunedoara	

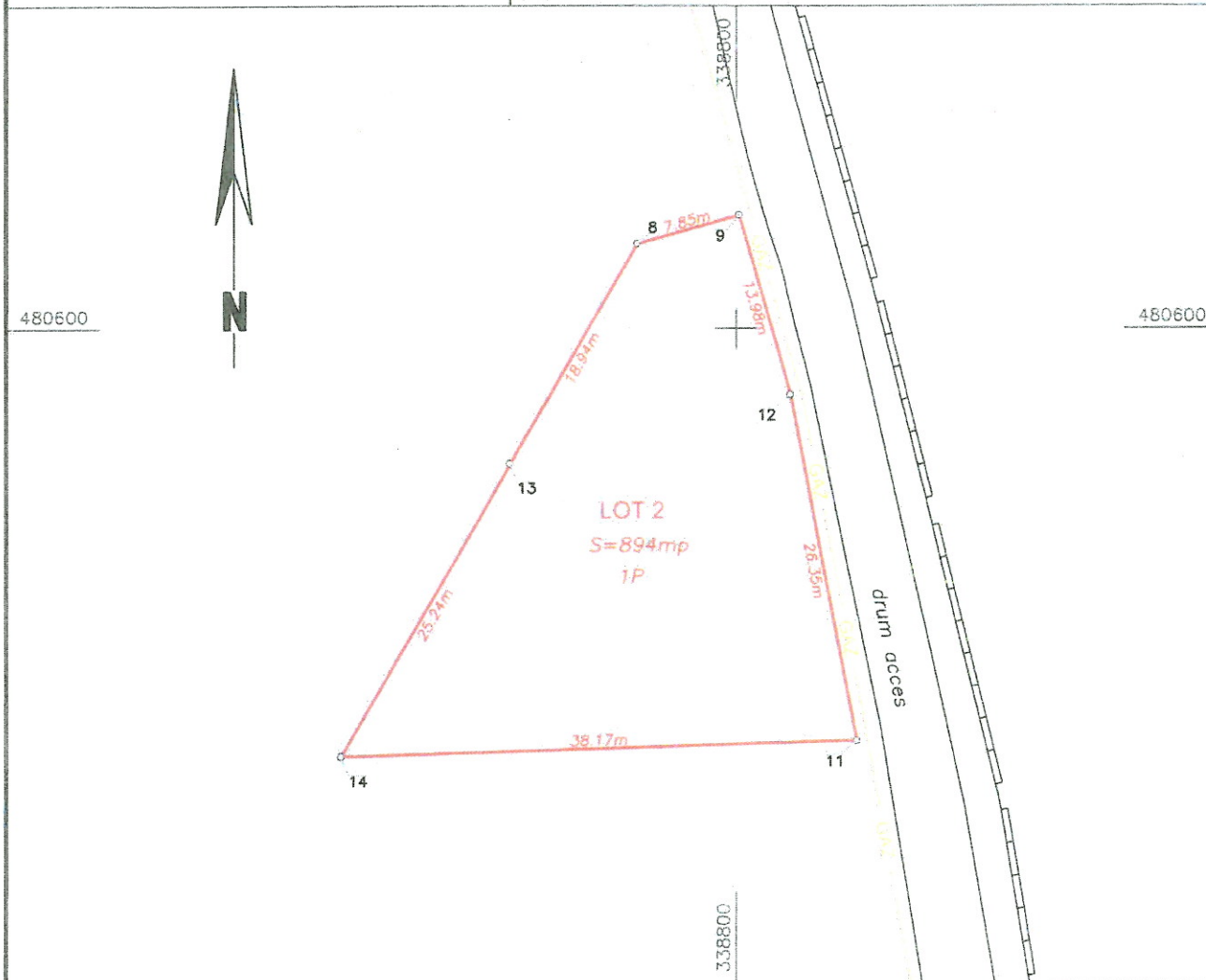

A. Date referitoare la teren

Nr. parcela	Categorie de folosinta	Suprafata (mp)	Mentuni
1	P	894	Teren pasune intravilan
Total		894	

Suprafata totala masurata a imobilului = 894 mp
 Suprafata din act = 894 mp

<p>Executant: SC TOPOCOM SRL</p> <p>CERTIFICAT</p> <p>Confirm executarea masuratorilor la teren, corectitudinea intocmirii documentatiei cadastrale si corespondenta acesteia cu realitatea din teren</p> <p>Serie RO-HD Nr. 0732/12.09.2016</p> <p>nr. 0529/13.08.2014</p> <p>S.C. TOPOCOM S.R.L.</p> <p>CHIRPIA IOAN</p> <p>Semnatūra si stampila</p> <p>Data: 12.09.2016</p>	<p>Inspector</p> <p>Confirm introducerea imobilului in baza de date intravilan si atribuirea numarului cadastral</p> <p>15 SEP 2016</p> <p>Oficiul de Cadastru si Publicitate</p> <p>Semnatūra si parafara</p> <p>NICULA IOAN VICTOR</p> <p>Consilier-A</p> <p>Data</p> <p>Stampila BCPI</p>
---	--

Plan de amplasament si delimitare a imobilului - LOT 3

Scara 1:500

Nr. cadastral	Suprafata masurata a imobilului (mp)	Adresa imobilului
69969	895	Intravilan Hunedoara, Pestisu Mare
Nr. Carte Funciara	Unitate Administrativ Teritoriala (UAT)	
	Hunedoara	

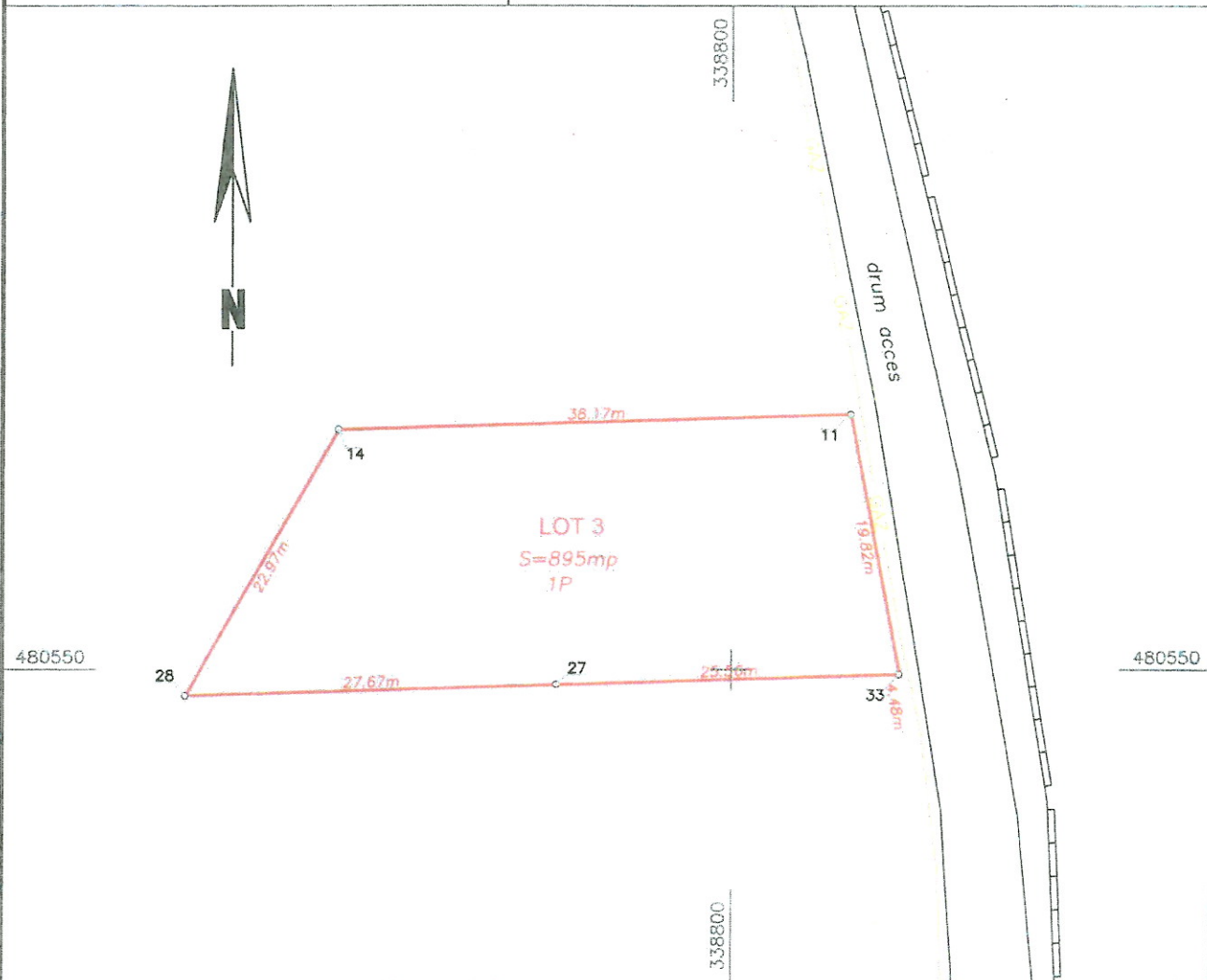

A. Date referitoare la teren

Nr. parcela	Categorie de folosinta	Suprafata (mp)	Mentiuni
1	P	895	Teren pasure intravilan
Total		895	

Suprafata totala masurata a imobilului = 895 mp
 Suprafata din act = 895 mp

<p>Executant: SC TOPOCOM SRL</p> <p>Confirm executarea masuratorilor la teren, corectitudinea intocmirii documentatiei cadastrale si corespondenta acesteia cu realitatea din teren.</p> <p>CHIRILA IOAN Semnatura si stampila Data: 12.09.2016</p>	<p>Inspector</p> <p>Confirm introducerea imobilului in baza de date integrata si atribuirea numarului cadastral.</p> <p>27/09/2016 15. SEP. 2016</p> <p>Semnatura si parafa Data INCULCATION VICTOR consilier IA</p> <p>Stampila BCPI</p>
---	--

Plan de amplasament si delimitare a imobilului - LOT 4

Scara 1:500

Nr. cadastral	Suprafata masurata a imobilului (mp)	Adresa imobilului
699520	762	Intravilan Hunedoara, Pestisu Mare
Nr. Carte Funciara	Unitate Administrativ Teritoriala (UAT)	
	Hunedoara	

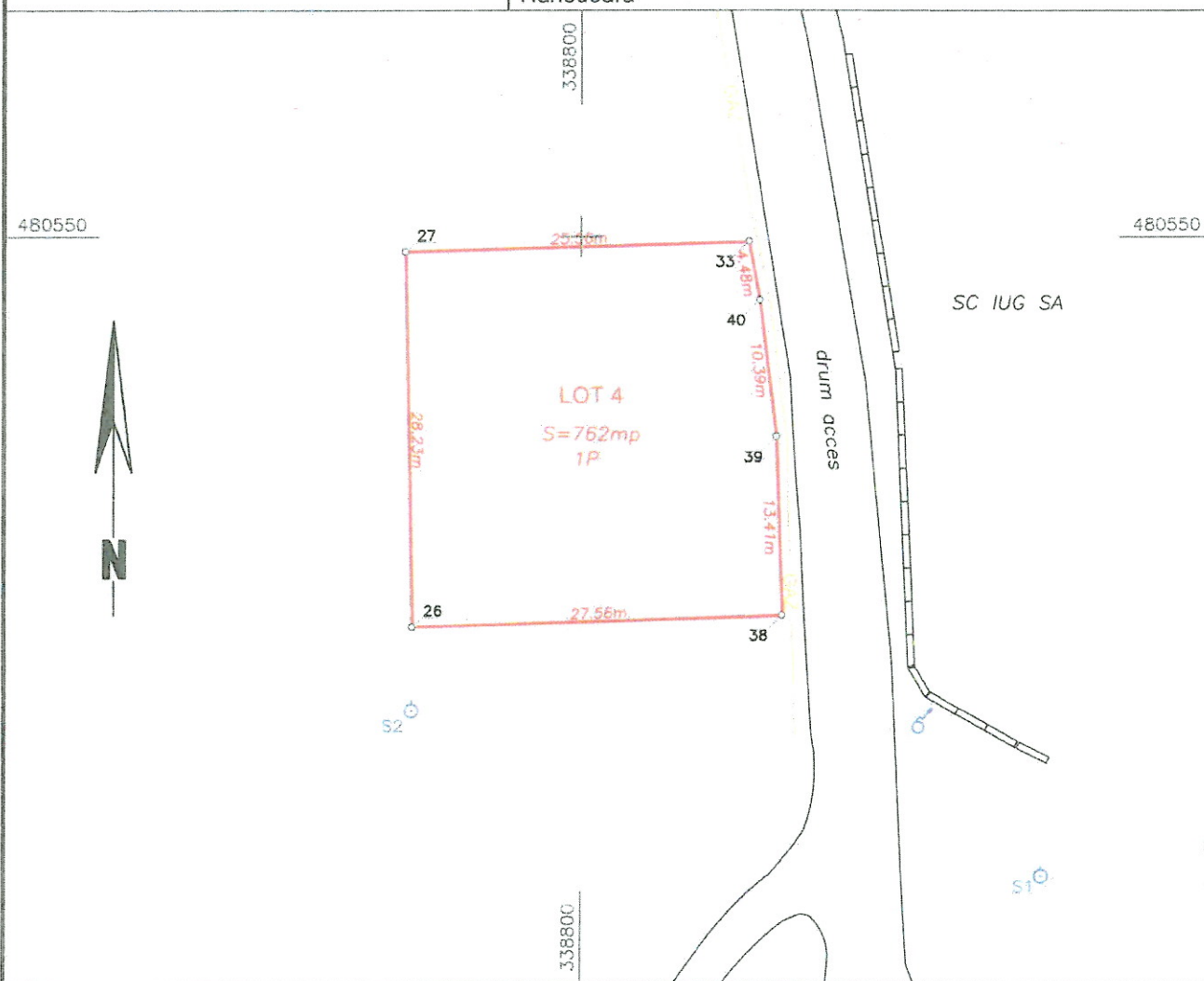

A. Date referitoare la teren

Nr. parcela	Categorie de folosinta	Suprafata (mp)	Mentuni
1	P	762	Teren pasune intravilan
Total		762	

Suprafata totala masurata a imobilului = 762 mp
Suprafata din act = 762 mp

<p>Executant: SC TOPOCOM SRL</p> <p>Confirm executarea masuratorilor la teren, corectitudinea intocmirii documentatiei cadastrale si corespondenta acesteia cu realitatea din teren</p> <p>30.01.2014 nr. 0028/13.08.2014</p> <p>S.C. TOPOCOM S.R.L.</p> <p>CHIRILA IOAN</p> <p>Semnatura si stampila</p> <p>Data: 12.09.2016</p>	<p>Inspector</p> <p>Confirm introducerea imobilului in baza de date integrata si atribuirea numarului cadastral</p> <p>15 SEP 2016</p> <p>Oficiul de Cadastru si Publicitate Imobiliara Hunedoara</p> <p>Semnatura si parafa</p> <p>Data</p> <p>Stampila BCPI</p>
---	---

Plan de amplasament si delimitare a imobilului - LOT 5

Scara 1:500

Nr. cadastral	Suprafata masurata a imobilului (mp)	Adresa imobilului
69351	778	Intravilan Hunedoara, Pestisu Mare
Nr. Carte Funciara	Unitate Administrativ Teritoriala (UAT)	
	Hunedoara	



A. Date referitoare la teren

Nr. parcela	Categorie de folosinta	Suprafata (mp)	Mentuni
1	P	778	Teren pasune intravilan
Total		778	

Suprafata totala masurata a imobilului = 778 mp
 Suprafata din act = 778 mp

Executant: SC TOPOCOM SRL
 Confirm executarea masuratorilor la teren, corectitudinea intocmirii documentatiei cadastrale si corespondenta acesteia cu realitatea din teren
 nr. 0509/13.08.2014
 S.C. TOPOCOM S.R.L.
 Semnatura si stampila
 CLASA II
 Data: 12.09.2016

Stampa: SC TOPOCOM SRL, Hunedoara, Str. ...

Inspector
 Confirm introducerea imobilului in baza de date integrata si atribuirea numarului cadastral
 15. SEP. 2016
 Semnatura si parafa
 Oficiul de cadastru si cartografiere
 Hunedoara
 Data: 15.09.2016
 NICU DAN-VICTOR
 consilier IA
 Stampila BCPI

Plan de amplasament si delimitare a imobilului - LOT 6

Scara 1:500

Nr. cadastral	Suprafata masurata a imobilului (mp)	Adresa imobilului
69382	559	Intravilan Hunedoara, Pestisu Mare
Nr. Carte Funciara	Unitate Administrativ Teritoriala (UAT)	
	Hunedoara	



A. Date referitoare la teren

Nr. parcela	Categorie de folosinta	Suprafata (mp)	Mentuni
1	P	559	Teren pasune intravilan
Total		559	

Suprafata totala masurata a imobilului = 559 mp
 Suprafata din act = 559 mp

<p>Executant: SC TOPOCOM SRL</p> <p>Confirm executarea masurarilor la teren, corectitudinea intocmirii documentatiei cadastrale si corespondenta acesteia cu realitatea din teren</p> <p>nr. 0520/13 08 2014</p> <p>S.C. TOPOCOM S.R.L.</p> <p>CLASA II</p> <p>Stampa BCPI</p> <p>Executiv</p>	<p>Inspector</p> <p>Confirm introducerea imobilului in baza de date integrata si atribuirea numarului cadastral</p> <p>15. SEP. 2016</p> <p>Semnatura si parafa</p> <p>Oficiul de Cadastru si Publicitate Imobiliara - Hunedoara</p> <p>NICULA IOAN VICTOR</p> <p>consilier IA</p> <p>Stampa BCPI</p>
--	---

Plan de amplasament si delimitare a imobilului - LOT 7

Scara 1:500

Nr. cadastral	Suprafata masurata a imobilului (mp)	Adresa imobilului
69382	513	Intravilan Hunedoara, Pestisu Mare
Nr. Carte Funciara		Unitate Administrativ Teritoriala (UAT)
		Hunedoara

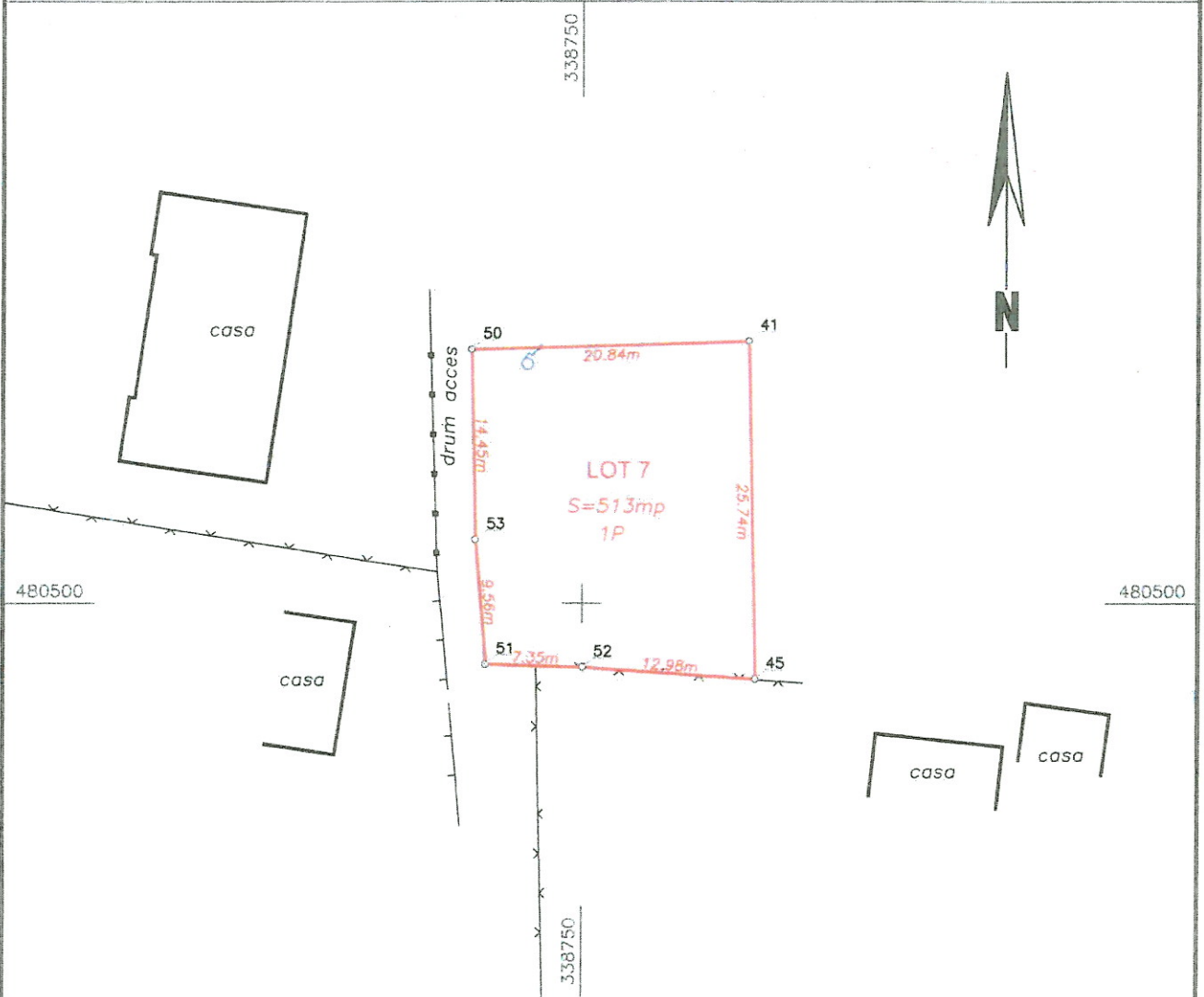

A. Date referitoare la teren

Nr. parcela	Categorie de folosinta	Suprafata (mp)	Mentiuни
1	P	513	Teren pasune intravilan
Total		513	

Suprafata totala masurata a imobilului = 513 mp
Suprafata din act = 513 mp

<p>Executant: SC TOPOCOM SRL</p> <p>Confirm executarea masuratorilor la teren, corectitudinea intocmirii documentatiei cadastrale si corespondenta acesteia cu realitatea din teren</p> <p>Semnatura si stampila Data: 12.09.2016</p> <p>Stampila BCPI</p>	<p>Inspector 27/26</p> <p>Confirm introducerea imobilului in baza de date integrata si atribuirea numarului cadastral</p> <p>15 SEP. 2016</p> <p>Semnatura si parafa Data Stampila BCPI</p>
--	---

Plan de amplasament si delimitare a imobilului - LOT 8

Scara 1:500

Nr. cadastral	Suprafata masurata a imobilului (mp)	Adresa imobilului
64234	500	Intravilan Hunedoara, Pestisu Mare
Nr. Carte Funciara	Unitate Administrativ Teritoriala (UAT)	
	Hunedoara	

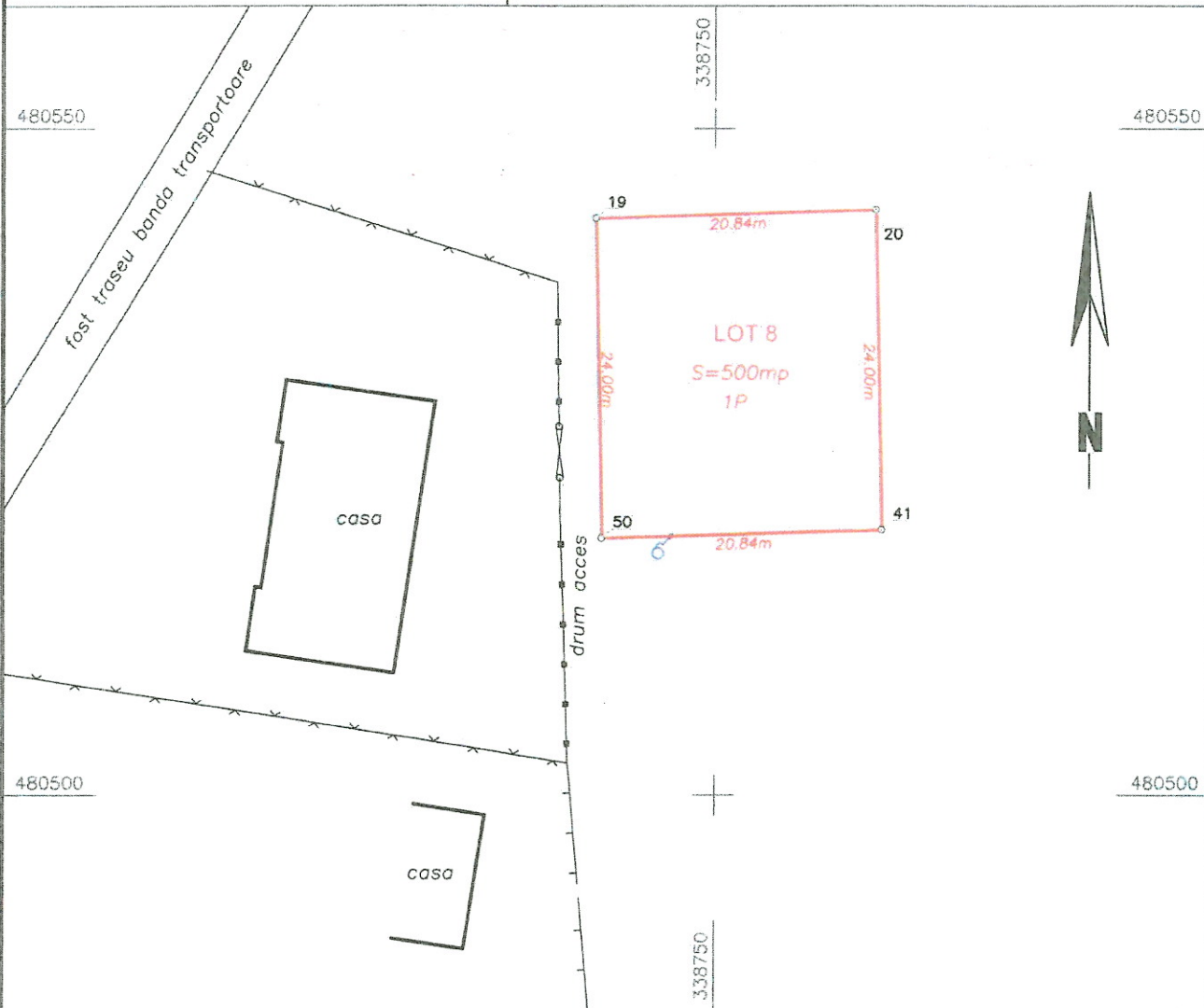

A. Date referitoare la teren

Nr. parcela	Categorie de folosinta	Suprafata (mp)	Mentiuni
1	P	500	Teren pasune intravilan
Total		500	

Suprafata totala masurata a imobilului = 500 mp
 Suprafata din act = 500 mp

Executant: SC TOPOCOM SRL
 Confirm executarea masuratorilor la teren, corectitudinea intocmirii documentatiei cadastrale si corespondenta acestora cu realitatea din teren
 Seria: RO-B
 nr. 0529/13 08 2014
 S.C. TOPOCOM S.R.L.
 Semnatura si stampila
 Data: 12.09.2016

Inspector
 Confirm introducerea imobilului in baza de date integrata si atribuirea numarului cadastral
 15 SEP 2016
 Semnatura si parafa
 Data:

Stampila BCPI

Plan de amplasament si delimitare a imobilului - LOT 9

Scara 1:500

Nr. cadastral	Suprafata masurata a imobilului (mp)	Adresa imobilului
69305	498	Intravilan Hunedoara, Pestisu Mare
Nr. Carte Funciara	Unitate Administrativ Teritoriala (UAT)	
	Hunedoara	

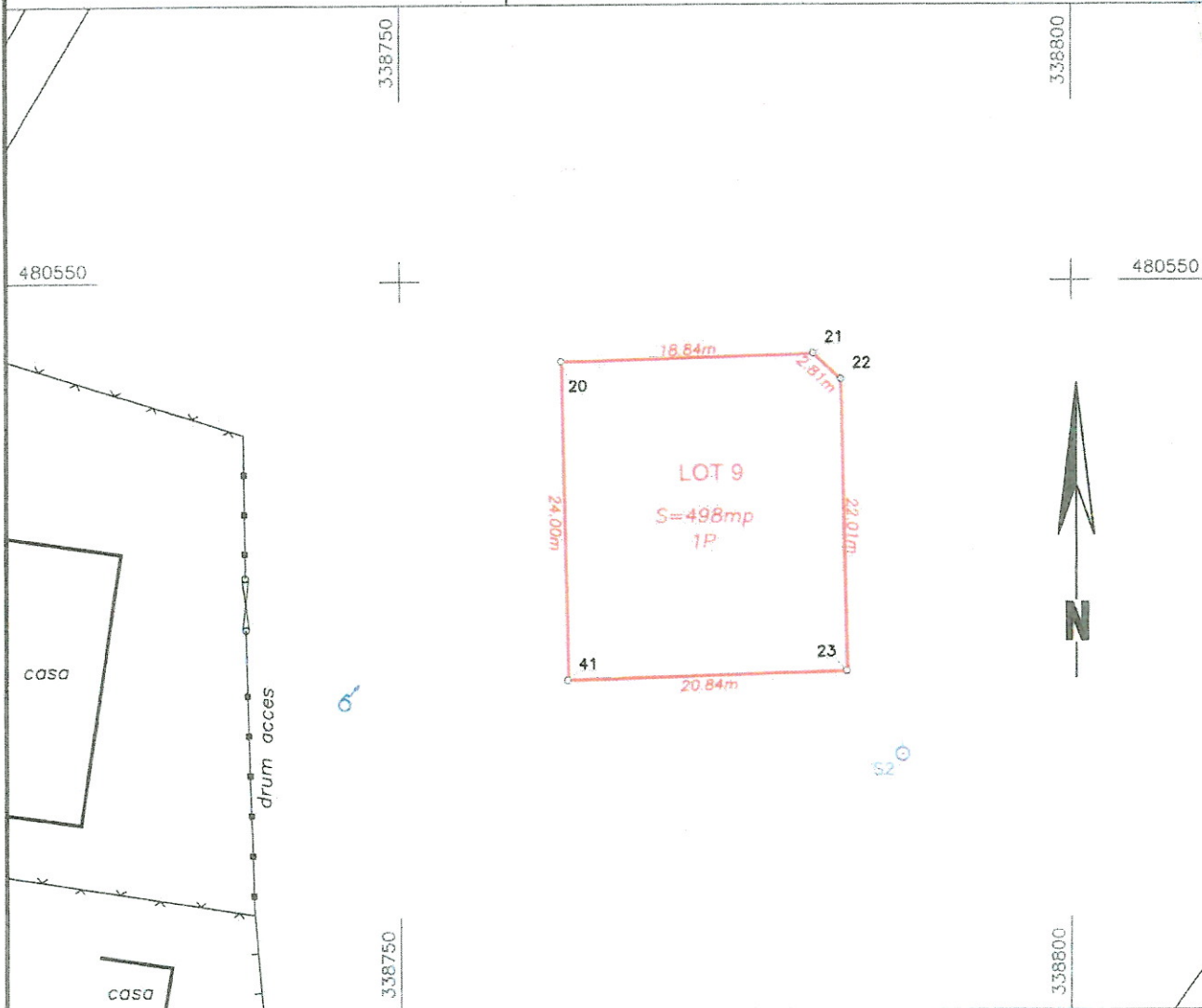

A. Date referitoare la teren

Nr. parcela	Categorie de folosinta	Suprafata (mp)	Mentiuni
1	P	498	Teren pasune intravilan
Total		498	

Suprafata totala masurata a imobilului = 498 mp
 Suprafata din act = 498 mp

<p>Executant: S.C. TOPOCOM SRL</p> <p>CERTIFICAT</p> <p>Confirm executarea masuratorilor la teren, corectitudinea intocmirii documentatiei cadastrale si corespondenta acesteia cu realitatea din teren</p> <p>nr. 052/13.08.2014</p> <p>S.C. TOPOCOM S.R.L.</p> <p>CHINILA IOAN</p> <p>Semnatura si stampila</p> <p>CLASA Data: 12.09.2016</p>	<p>Inspector</p> <p>Confirm introducerea imobilului in baza de date integrata si atribuirea numarului cadastral</p> <p>15 SEP 2016</p> <p>Semnatura si parafa</p> <p>IOAN VICTOR</p> <p>consilier IA</p> <p>Stampila BCPI</p>
---	---

Plan de amplasament si delimitare a imobilului - LOT 10

Scara 1:500

Nr. cadastral	Suprafata masurata a imobilului (mp)	Adresa imobilului
69316	514	Intravilan Hunedoara, Pestisu Mare
Nr. Carte Funciara	Unitate Administrativ Teritoriala (UAT)	
	Hunedoara	

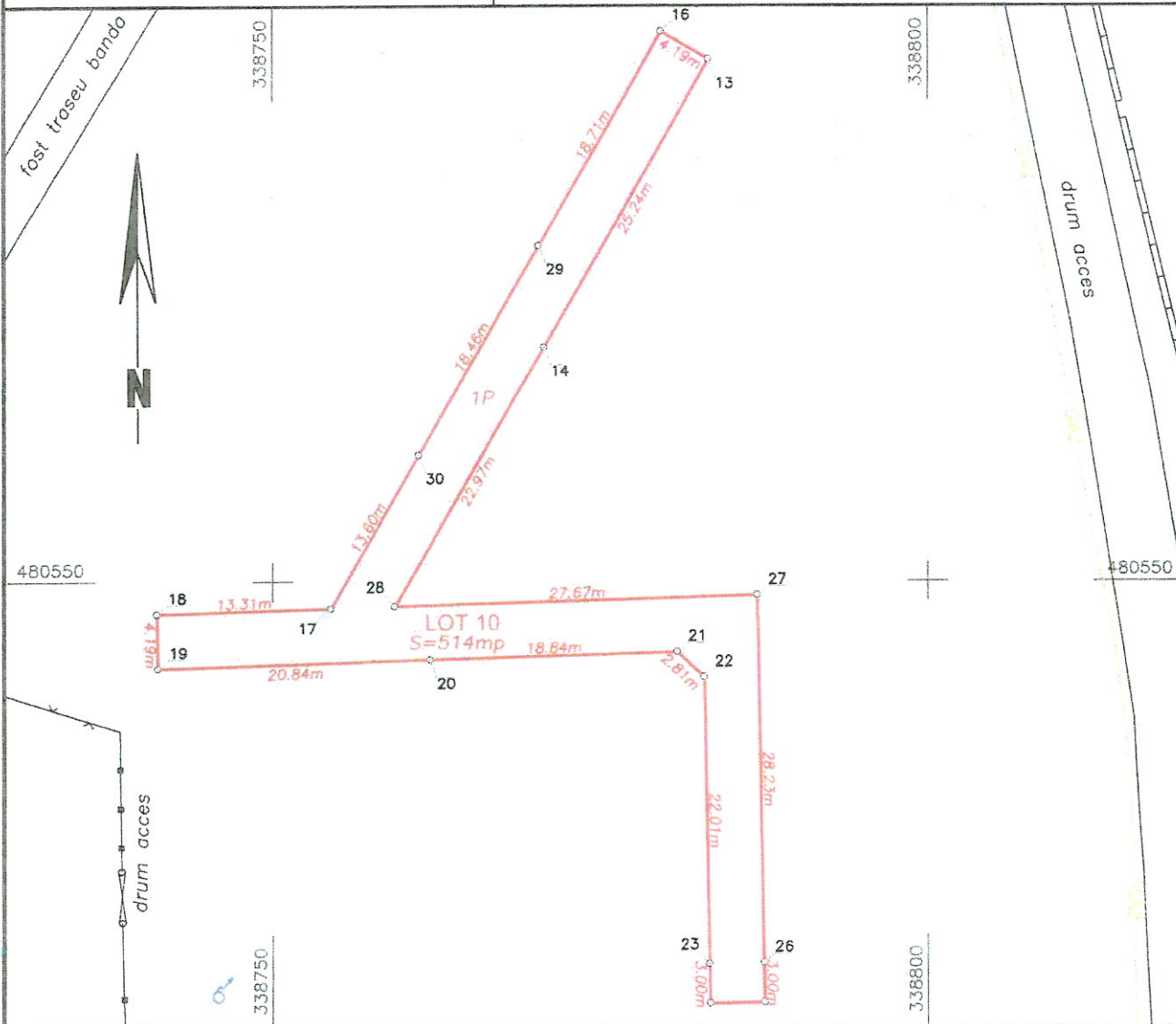

A. Date referitoare la teren

Nr. parcela	Categorie de folosinta	Suprafata (mp)	Mentiiuni
1	P	514	Teren pasune intravilan (drum de acces)
Total		514	

Suprafata totala masurata a imobilului = 514 mp
 Suprafata din act = 514 mp

<p>Executant: SC TOPOCOM S.R.L.</p> <p>Confirm executarea masuratorilor la teren corectitudinea intocmirii documentatiei cadastrale si corespondenta acesteia cu realitatea din teren</p> <p>Semnatura si stampila Data: 12.09.2016</p> <p>Stampila BCPI</p>	<p>Inspector</p> <p>Confirm introducerea imobilului in baza de date integrata si atribuirea numarului cadastral</p> <p>Semnatura si parafa Data: 15. SEP. 2016</p> <p>Stampila BCPI</p>
---	--

Plan de amplasament si delimitare a imobilului - LOT 11

Scara 1:500

Nr. cadastral	Suprafata masurata a imobilului (mp)	Adresa imobilului
69347	500	Intravilan Hunedoara, Pestisu Mare
Nr. Carte Funciara	Unitate Administrativ Teritoriala (UAT)	
	Hunedoara	

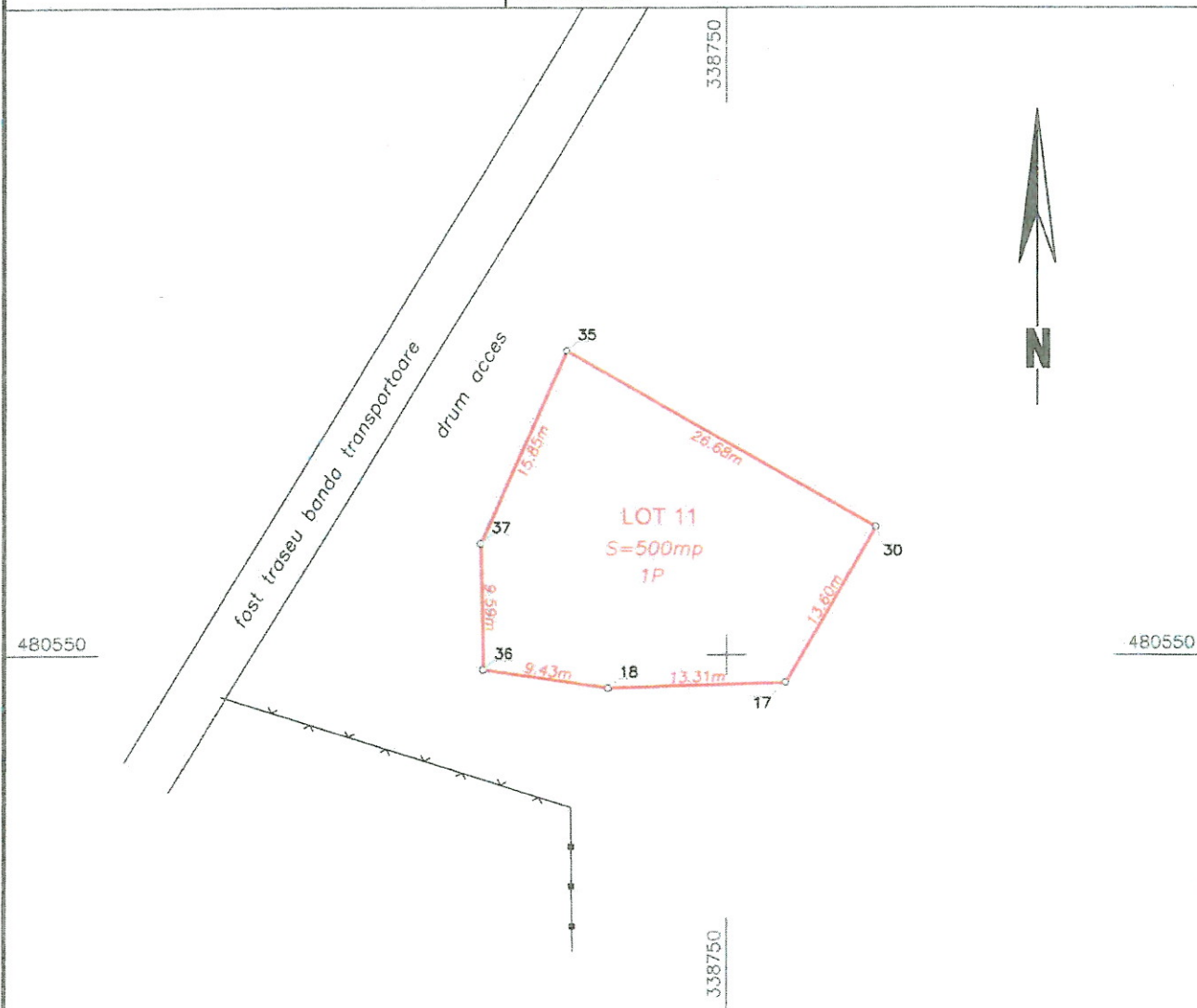

A. Date referitoare la teren

Nr. parcela	Categorie de folosinta	Suprafata (mp)	Mentiuni
1	P	500	Teren pasune intravilan
Total		500	

Suprafata totala masurata a imobilului = 500 mp
Suprafata din act = 500 mp

<p>Executant: SC TOPOCOM SRL</p> <p>Confirm executarea masuratorilor la teren, corectitudinea intocmirii documentatiei cadastrale si corespondenta acesteia cu realitatea din teren</p> <p>Seria RO-B-J nr.0529/13.08.2014</p> <p>S.C. TOPOCOM S.R.L.</p> <p>Semnatura si stampila Data: 12.09.2016</p>	<p>Inspector</p> <p>Confirm introducerea imobilului in baza de date integrata si atribuirea numarului cadastral</p> <p>27/09/2016</p> <p>Semnatura si parafa Data: 25 SEP 2016</p> <p>Stampila BCPI</p> <p>Oficiul de Cadastre Publicitate Intravilan Hunedoara NICULA IOAN-VICTOR consilier IA</p>
---	---

Plan de amplasament si delimitare a imobilului - LOT 12

Scara 1:500

Nr. cadastral	Suprafata masurata a imobilului (mp)	Adresa imobilului
69318	500	Intravilan Hunedoara, Pestisu Mare
Nr. Carte Funciara	Unitate Administrativ Teritoriala (UAT)	
	Hunedoara	

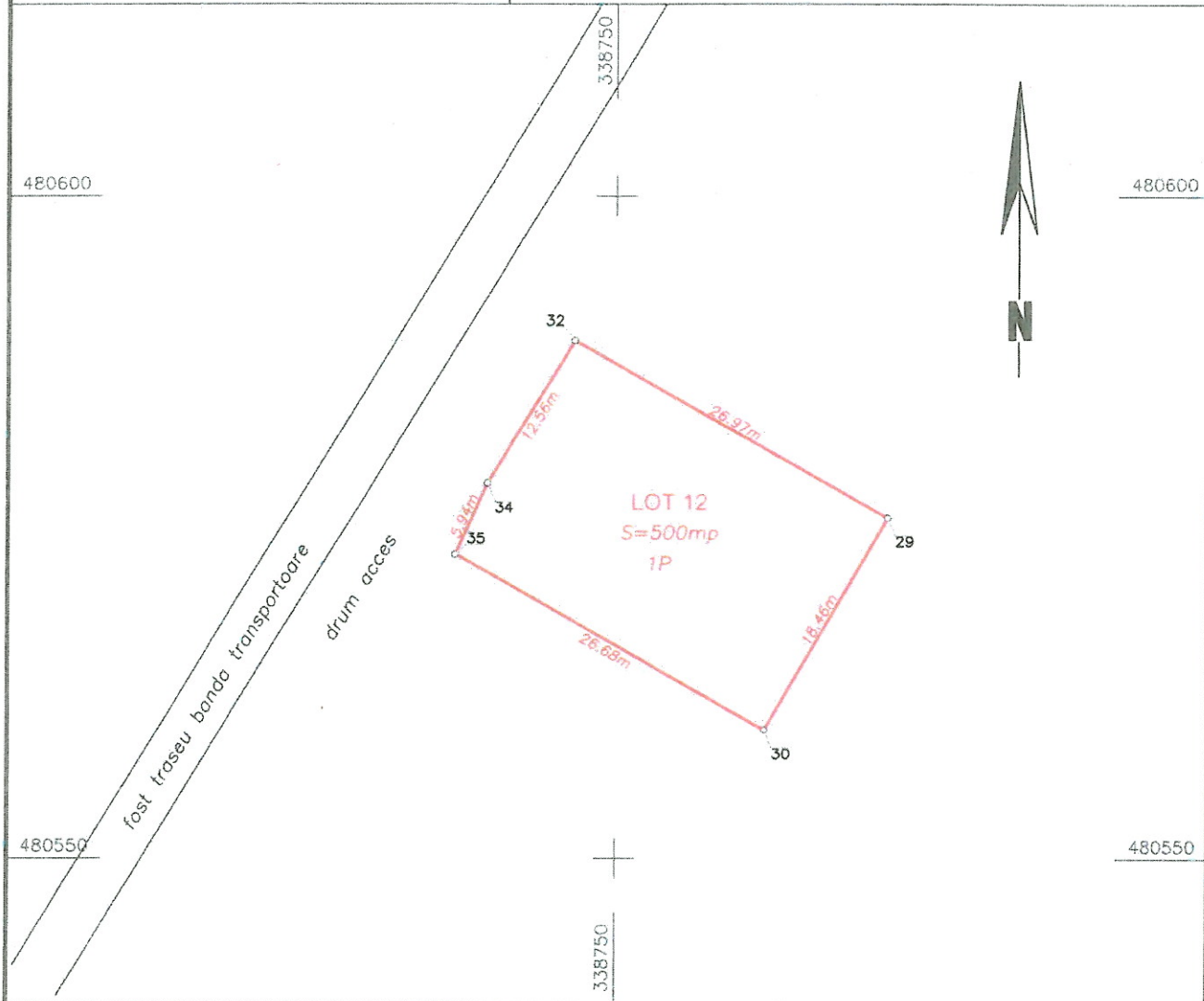

A. Date referitoare la teren

Nr. parcela	Categorie de folosinta	Suprafata (mp)	Mentiuni
1	P	500	Teren pasune intravilan
Total		500	

Suprafata totala masurata a imobilului = 500 mp
 Suprafata din act = 500 mp

<p>Executant: SC TOPOCOM SRL</p> <p>Confirm executarea masuratorilor la teren, corectitudinea intocmirii documentatiei cadastrale si corespondenta acesteia cu realitatea din teren</p> <p>Serie: RO-B-4 nr. 0529/13 08 2014</p> <p>S.C. TOPOCOM S.R.L.</p> <p>Semnatura si stampila Data: 12.09.2016</p>	<p>Inspector</p> <p>Confirm introducerea imobilului in baza de date integrata si atribuirea numarului cadastral</p> <p>13. SEP 2016</p> <p>Oficiul de Cadastru si Publicitate Imobiliara Semnatura si parafa Data</p> <p>Stampila BCPI</p>
---	--

Plan de amplasament si delimitare a imobilului - LOT 13

Scara 1:500

Nr. cadastral	Suprafata masurata a imobilului (mp)	Adresa imobilului
69289	500	Intravilan Hunedoara, Pestisu Mare
Nr. Carte Funciara	Unitate Administrativ Teritoriala (UAT)	
	Hunedoara	

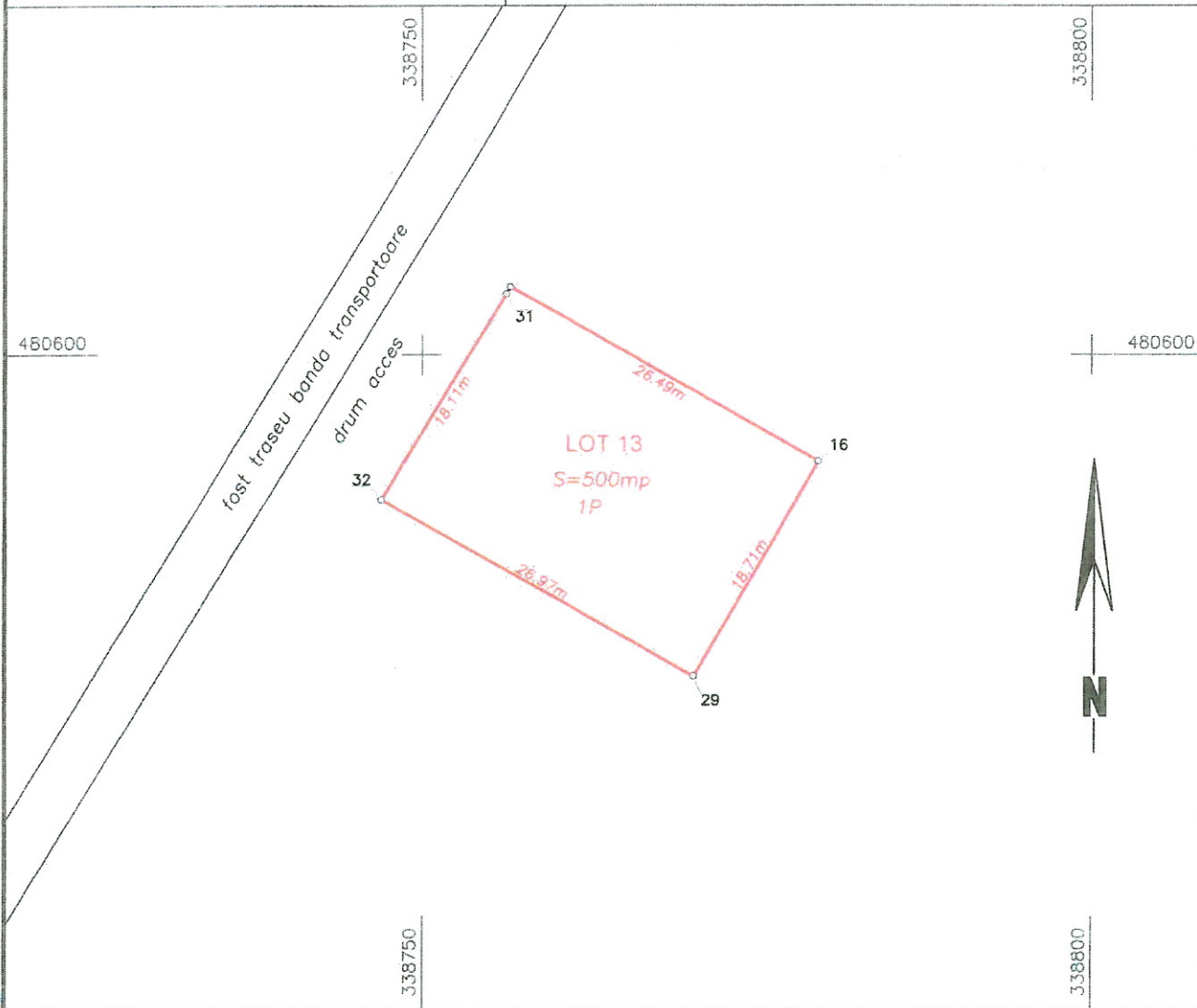

A. Date referitoare la teren

Nr. parcela	Categorie de folosinta	Suprafata (mp)	Mentiuni
1	P	500	Teren pasune intravilan
Total		500	

Suprafata totala masurata a imobilului = 500 mp
Suprafata din act = 500 mp

Executant: SC TOPOCOM SRL
 Confirma executarea masuratorilor la teren
 corectitudinea intocmirii documentatiei cadastrale
 si corespondenta acesteia cu realitatea din teren
 Nr. 08/13 08 2014
 S.C. TOPOCOM S.R.L.
 Stampila
 Data: 12.09.2016

Inspector
 Confirma introducerea imobilului in baza de date integrata
 si atribuirea numarului cadastral
 15.09.2016
 Stampila BCPI
 Semnatura si parafa
 Data
 NICUL IOAN VICTOR
 consilier IA

